EXACT *CLUB*

Como fazer Follow Ups assertivos

exact sales
por RD STATION

O que é o Follow Up?

Acompanhamento dos clientes durante todo o **processo de vendas**;
O Follow Up permite criar um relacionamento ainda maior entre vendedor e o cliente, acompanhando cada fase até o **fechamento;**

Por que o FUP é importante?

Construir Relacionamento

Criar uma conexão duradoura com os clientes.

Aumentar Taxas de Conversão

Incentivar a tomada de decisão e impulsionar as vendas.

Melhorar Experiência do Cliente

Demonstrar cuidado, atenção e profissionalismo.

Gerenciar Expectativas

Manter os clientes informados sobre o progresso das vendas.

exact sales por RD STATION

Estatísticas

- 44% dos vendedores desistem após a segunda tentativa;
- 80% vendas são feitas entre a 5° e 10° tentativa de contato;
- 20% ligações com menos de 5 minutos geram progresso na vendas, enquanto 72% com tempo superior geram continuidade;

Quando inicia o FUP?

Sempre devemos **combinar** com o lead os próximos pontos de contato – trilha a ser percorrida até um possível fechamento.

Apenas força bruta não é uma boa saída (estratégia, plano, combinado).

FUP existe em todas as etapas e não apenas em vendas/proposta.

ROTINA

Como fazer isso no dia a dia?

exact sales
por RD STATION

1. **Identificação**

   Definir os clientes potenciais e suas necessidades.

2. **Contato Inicial**

   Criar um primeiro ponto de contato e apresentar a solução.

3. **Comunicação Regular**

   Manter contato com os clientes durante o ciclo de vendas.

4. **Gerenciamento de Objeções**

   Responder a dúvidas e superar resistências à compra.

5. **Fechamento**

   Conduzir o cliente à tomada de decisão e finalizar a venda.

Identificação

- Separe os leads do seu Funil de acordo com a etapa de maturação;
- Cada lead precisa ter um foco ou um objetivo de FUP;
- Cada FUP precisa ter histórico ou últimos pontos abordados;

exact sales por RD STATION

Identificação

- Leads qualificados/interessados - ciclo curto;
- Escala de contato/decisores, novas apresentações;
- Dúvidas técnicas;
- Leads a longo prazo (ciclo de vendas - longo);
- Negociação (ajuda);

Contato

- Monte cronograma de acordo com o *timming* já acordado;
- Desenhe um novo *timming* e mapeie datas de contato;
- Se necessário, inicie do zero a abordagem, apresentação e mantenha cronograma para escalada de contato;

Contato

- Espaçamento e intervalo a cada xx dias – diversificando o meio; (depende ciclo);
- Espaçamento de acordo com datas que lead informou (aprovar diretoria dia xx);
- Espaçamento respeitando os combinados e meios;
- Teste diferentes frequências e mensure resultados;

exact sales
por RD STATION

Comunicação Ativa

- Responda rapidamente;
- Mantenha sempre interesse, pró atividade, cordialidade;
- Pense em estratégias de nutrição para todo o período de acompanhamento;

exact sales por RD STATION

Comunicação Ativa

exact sales
por RD STATION

EXACT *CLUB*

Nutrição

exact sales
por RD STATION

Trazendo peso com Nutrição

- As chances de um bom FUP aumentam quando conseguimos inserir conteúdos que vão ao encontro aos pontos abordados ou objeções de cada etapa.

1

Personalização

Oferecer conteúdos personalizados, adaptado às necessidades do cliente;

2

Comunicação Ativa

Maneira de manter pontos de contato através de outros tipos de assuntos (sem parecer cobrança);

3

Agregar mais valor

Falar mais sobre produto, trazer prova social e/ou tópicos ainda não abordados;

exact sales por RD STATION

Nutrição

[VENDAS] [NAIARA] - Transformando o CNPJ em CPF

[VENDAS] [Naiara] A importância de alinhar Marketing, Vendas e CS

[VENDAS] [Naiara] Como contratar um bom SDR?

[VENDAS] [Naiara] Como potencializar seu Inbound com a Exact Sales?

[VENDAS] [Naiara] SDR Virtual - Mais um lançamento da Exact Sales

[VENDAS] [NFernandes] - Retomada de Contato

[VENDAS] [NFernandes] ABM: Alcançando as pessoas certas.

[VENDAS] [NFernandes] Case MedSul - Como um processo bem desenhado fez toda a diferença

[VENDAS] [NFernandes] Como é o acompanhamento estratégico da Exact?

[VENDAS] [NFernandes] Como funciona o Exact Spotter?

[VENDAS] [NFernandes] Como identificar as oportunidades com as melhores probabilidades

Nutrição

Novo e-mail

Para S Sjraar

Como contratar um bom SDR?

Olá {{nome_contato}}, tudo bem?

Um dos assuntos que as empresas mais têm dificuldades quando vamos iniciar o projeto é sobre como montar e/ou capacitar um time de prospecção e qualificação de leads.

Fizemos há pouco tempo um Webinar com a nossa Gerente de Pré Vendas - Samanta Lopes - exatamente sobre esse assunto. O bate papo foi como encontrar os melhores skills deste profissional em sintonia com o momento e a visão da empresa.

Meu intuito com esse material é trazer um novo olhar e um novo pensar sobre os caminhos a seguir num processo de contratação deste profissional.

Tendo alguma dúvida, por favor me avise.

ENVIAR

Canais de Comunicação

- O uso de múltiplas formas de contato melhora os resultados em 161%

Utilizando diferentes canais de comunicação no follow up

E-mail

Para mensagens formais e personalizadas, com conteúdo relevante.

Telefone

Para conversas mais diretas e personalizadas, com um toque humano.

Whatsapp

Para interações rápidas e eficientes, respondendo a dúvidas em tempo real.

Redes Sociais

Para interagir com os clientes em um ambiente informal e visual.

Mapa de Calor

- O telefone é de longe a melhor opção para efetuar 1º contato, aumentando em 20% as chances quando incluído na cadência;

	Mapa de Calor - Ligações Conectadas (FIXO)				
	Segunda-feira	Terça-feira	Quarta-feira	Quinta-feira	Sexta-feira
Entre 8h e 9h	68%	66%	65%	69%	66%
Entre 9h e 10h	70%	70%	71%	69%	67%
Entre 10h e 11h	71%	70%	70%	70%	69%
Entre 11h e 12h	69%	69%	70%	68%	69%
Entre 12h e 13h	62%	65%	62%	62%	61%
Entre 13h e 14h	66%	66%	69%	66%	66%
Entre 14h e 15h	68%	70%	69%	69%	69%
Entre 15h e 16h	68%	70%	69%	69%	69%
Entre 16h e 17h	69%	70%	70%	69%	69%
Entre 17h e 18h	67%	68%	69%	66%	65%
Entre 18h e 19h	58%	60%	64%	64%	62%
Média por dia	**68%**	**69%**	**69%**	**68%**	**68%**

Mapa de Calor

- O telefone é de longe a melhor opção para efetuar 1º contato, aumentando em 20% as chances quando incluído na cadência;

	Mapa de Calor - Ligações Conectadas (CELULAR)				
	Segunda-feira	Terça-feira	Quarta-feira	Quinta-feira	Sexta-feira
Entre 8h e 9h	56%	56%	58%	61%	55%
Entre 9h e 10h	61%	58%	62%	64%	60%
Entre 10h e 11h	61%	59%	60%	61%	61%
Entre 11h e 12h	62%	62%	61%	60%	60%
Entre 12h e 13h	65%	64%	65%	64%	64%
Entre 13h e 14h	64%	65%	65%	63%	62%
Entre 14h e 15h	62%	60%	61%	62%	62%
Entre 15h e 16h	61%	60%	62%	60%	61%
Entre 16h e 17h	60%	61%	62%	61%	59%
Entre 17h e 18h	58%	60%	61%	59%	59%
Entre 18h e 19h	49%	55%	59%	56%	53%
Média por dia	**61%**	**60%**	**61%**	**61%**	**60%**

EXACT *CLUB*

Gerenciamento Objeções

exact sales
por RD STATION

Gerenciamento de Objeções

Entenda o Motivo
Identifique as razões por trás do "não" para poder melhorar;

Busque Feedback
Pergunte ao cliente sobre suas necessidades e expectativas;

Adapte sua abordagem
Ajustar as estratégias para melhor attender;

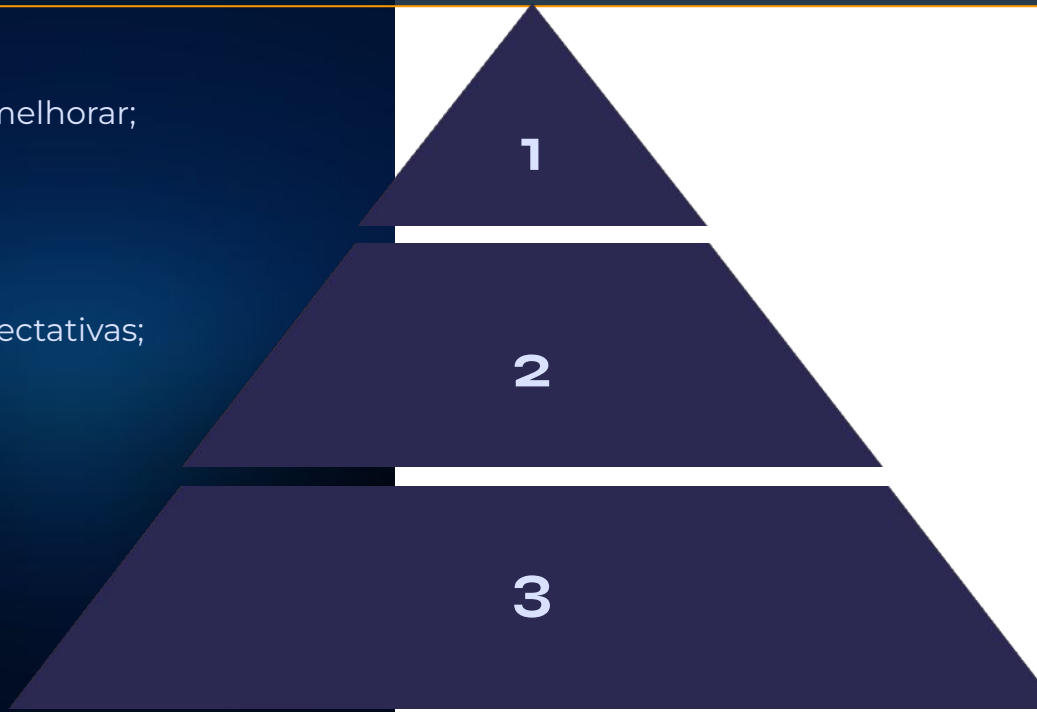

exact sales por RD STATION

Fechamento

- Saber mapear no FUP uma data final;
- Entender se todos pontos foram sanados; (surpresas)
- Saber firmar uma data de fechamento/compromisso (pessoas, contrato, definição);

exact sales por RD STATION

Use Ferramentas

- Organize sua agenda de acordo com os combinados;
- Automações;
- CRM;
- Sales Engagement;
- Excell/Trello;
- Lembretes e alarmes no celular;
- Google Calendário;

exact sales por RD STATION

Use Ferramentas

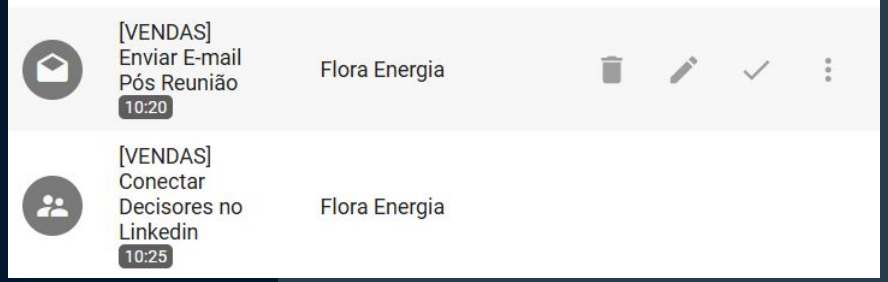

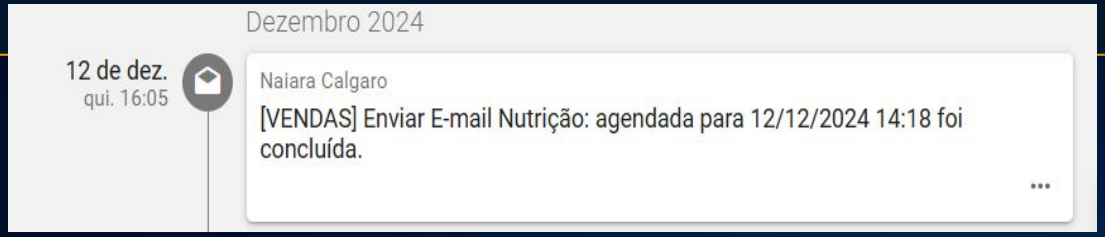

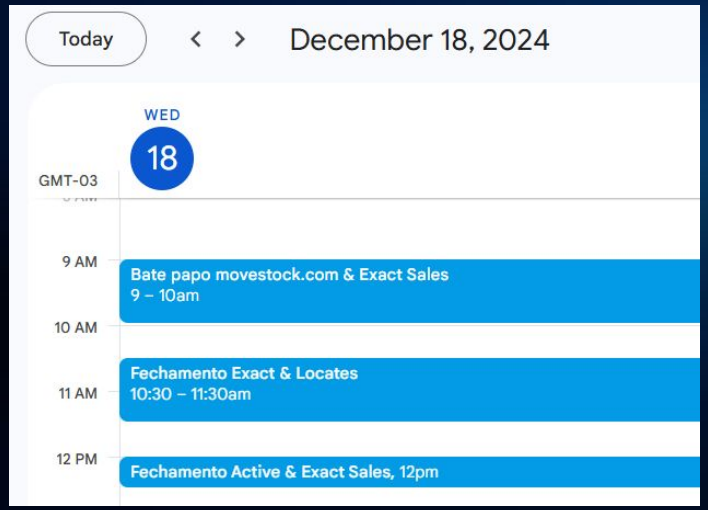

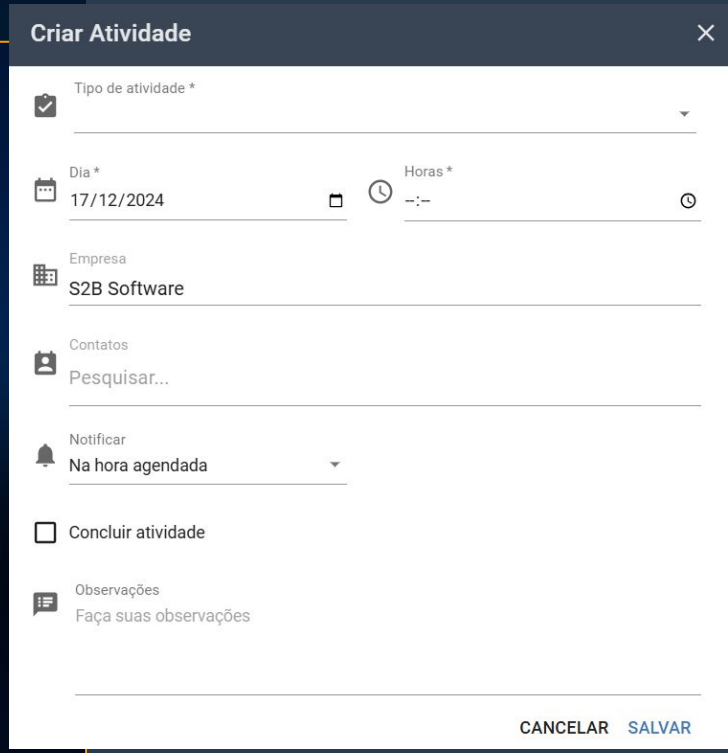

exact sales por RD STATION

Mensuração

Taxa de Abertura

Analise a porcentagem de emails abertos, ajustando o assunto e a frequência.

Taxa de Conversão

Avalie a porcentagem de leads que se convertem em clientes, ajustando o funil de vendas.

Tempo de Engajamento

Observe o tempo que os leads percorreram a jornada com você, desde o primeiro contato;

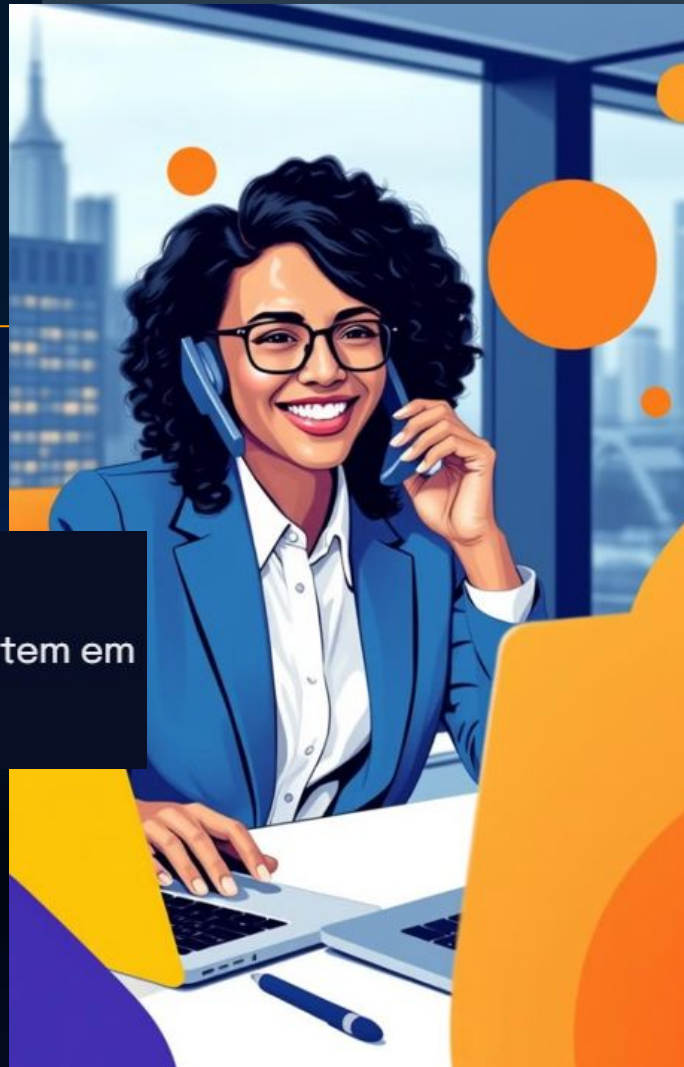

Mailtrack

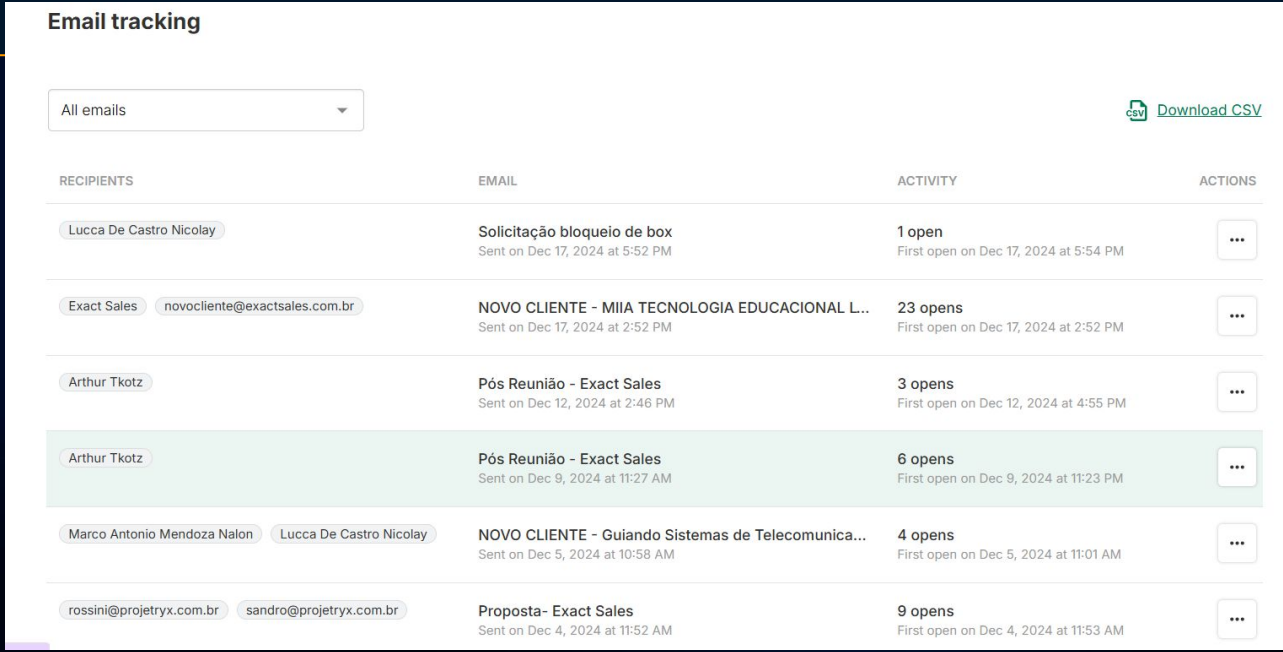

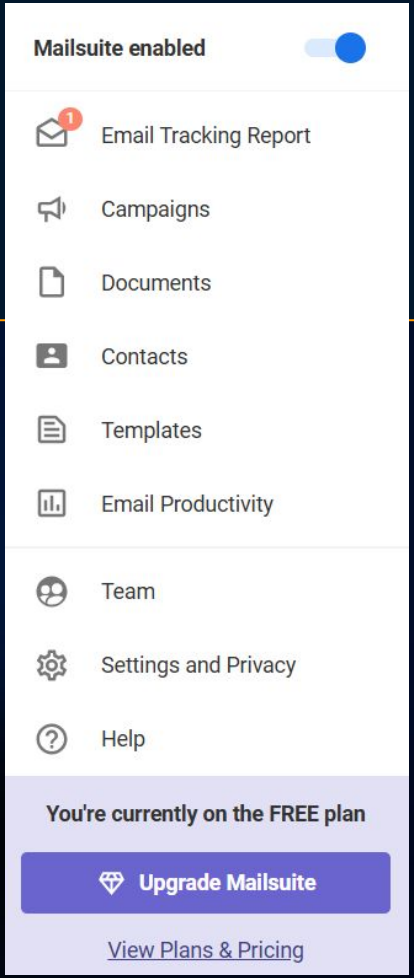

exact sales

Wa Web Plus

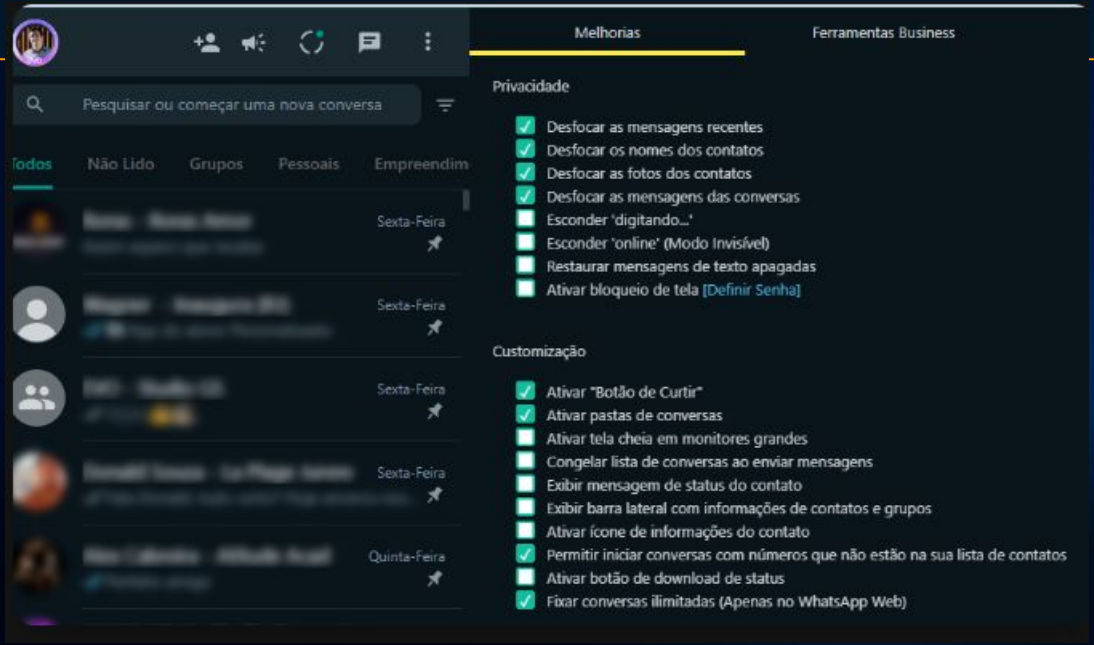

- Consultoria e Suporte Personalizado;
- Automação de Mensagens;
- Ilimitado Disparo de Mensagem;
- Envio de Áudio como Nativo;
- Respostas Automáticas;
- Salve os seus contatos direto do seu computador;
- Agendamento de Mensagens;
- Desativar Tick Azul;
- Ferramentas de Exportação;
- Webhooks;
- Integração CRM;
- Gerador de Link para Chat;
- Ferramentas para Grupos.

exact sales
por RD STATION

OBRIGADO!

exact sales
por RD STATION